Le système de formation de l'Organisation mondiale de la santé animale

© Getty Images

MOTS-CLÉS

#cours en ligne
#enseignement
#formation
#innovation
#Organisation mondiale de la santé animale (OMSA)
#renforcement des capacités
#Services vétérinaires

AUTEURS

Nadège Leboucq [(1)]* &
Barbara Alessandrini [(1)]

(1) Service du Renforcement des capacités, Organisation mondiale de la santé animale (OMSA).

Contact auteurs : N. Leboucq.

RÉSUMÉ

En s'attelant à la réforme de son système de formation, l'OMSA donne le coup d'envoi d'une nouvelle ère de formation pour ses Membres. Ses activités de formation sont désormais davantage en adéquation avec les besoins de ses Membres ; elles sont soigneusement ajustées aux rôles et responsabilités présents et futurs des Services vétérinaires, et elles ciblent une large audience à travers l'enseignement à distance. Les Points focaux et les Délégués de l'OMSA sont rejoints par des milliers de nouveaux apprenants pour bâtir progressivement la communauté apprenante de l'OMSA.

Puisque la mission de l'OMSA consiste à améliorer la santé animale à l'échelle mondiale, assurant ainsi un avenir meilleur pour tous, il est impératif que les Services vétérinaires, ainsi qu'un grand nombre d'autres acteurs à l'échelle mondiale, s'y engagent pleinement. Pour atteindre et maintenir cet objectif ambitieux, leurs compétences doivent être renforcées. Les activités de formation sont essentielles pour bien faire comprendre l'importance des normes et lignes directrices de l'OMSA, faciliter leur mise en œuvre, et favoriser l'approche « Une seule santé » qui part du constat que la santé des animaux, des humains et du milieu naturel est interdépendante.

Le programme mondial de renforcement des capacités des Points focaux de l'OMSA a été lancé en 2008. À l'occasion des dix ans de ce programme, l'OMSA a commencé à repenser en profondeur son système de formation et a créé une Plateforme mondiale sur la formation des Services vétérinaires, avec un programme de travail établi pour une durée de cinq ans. Cette initiative vient en appui à l'Objectif stratégique n° 3 du Septième Plan stratégique de l'OMSA, à savoir : « Assurer un haut niveau de soutien aux Membres de l'OIE au travers des normes et du renforcement des capacités ». Les cinq piliers du système de formation de l'OMSA sont en cours de construction, sous l'égide de cette Plateforme mondiale :

- un cadre solide, pour une formation axée sur les compétences
- un portail de formation, avec un catalogue de formation en ligne
- des lignes directrices pour la formation, pour une approche professionnelle à tous les stades du cycle de formation
- des ressources et des programmes de formation, en présentiel ou à distance
- une nouvelle option de soutien offerte par le Processus PVS, ciblant l'enseignement vétérinaire, pour prêter assistance aux Membres qui disposent de moyens de formation au niveau national.

Ces cinq piliers sont constitutifs de la stratégie d'apprentissage propre à l'OMSA, en cours d'élaboration. La phase de lancement, avec la mise en place de ces cinq piliers, sera longue et coûteuse en termes de ressources humaines et financières, et les bailleurs de fonds sont encouragés à financer l'ensemble du système pour qu'il se déploie de manière harmonieuse et efficace.

Ce nouveau système de formation couvre les missions principales de l'OMSA. Il noue des liens opérationnels solides, permettant un renforcement mutuel, avec d'autres initiatives fondamentales de l'OMSA – le Processus PVS, l'Observatoire, le programme de transition numérique et tous les systèmes d'information et de connaissances. Des liens avec les systèmes de formation d'autres organisations internationales, en particulier celles de la Quadripartite [1], seront également mis en place.

Le système de formation a d'ores et déjà commencé à dispenser des services de formation à des Membres de l'OMSA (Figure 1). Notre ambition est qu'à l'issue du Septième Plan stratégique le système de formation de l'OMSA soit assez solide pour fournir des solutions de formation à tous les problèmes que peuvent rencontrer les Membres au sujet de la qualité et de la gestion de leurs Services vétérinaires.

---

(1) La Quadripartite se compose de l'Organisation des Nations Unies pour l'alimentation et l'agriculture (FAO), de l'Organisation mondiale de la santé animale (OMSA), de l'Organisation mondiale de la santé (OMS) et du Programme des Nations Unies pour l'environnement (PNUE).

Le système de formation de l'OMSA en chiffres

Création du système de formation de l'OMSA		2022	2023 – 2025
Pilier 1	Termes de référence de la gamme de compétences	2	14
	Cadre de formation axé sur les compétences	En cours	1
Pilier 2	Portail de formation	1	1 (version améliorée)
Pilier 3	Guide pour la formation	2	6
Pilier 4	E-modules créés ou labellisés	10 en cours*	60 (20 e-modules /par an)
	E-ressources disponibles (pour la formation)	Limitées	Ressources de l'OMSA et de ses partenaires
Pilier 5	Soutiens ciblés PVS		2
Stratégie de formation OMSA			1
Utilisation du système de formation de l'OMSA		**2022**	**2023 – 2025**
Pilier 2	Visiteurs portail	6 500	Plus de 20 000
Pilier 3	Apprenants (en présentiel)	*(limité en raison du COVID)*	Plus de 500
Pilier 3	Enseignants (enseignement à distance)	200	Plus de 5 000
Pilier 4	Programmes de formation spécifiques Services vétérinaires / Services de santé des animaux aquatiques		Implication progressive des Membres de l'OMSA
Pilier 5	Missions pédagogiques PVS		4

* 3 sur le leadership des Services vétérinaires ; 4 sur la gestion des situations d'urgence ; 4 sur la faune sauvage (surveillance sanitaire et commerce) ; 1 sur les enquêtes épidémiologiques ; 1 sur les partenariats public/privé et la surveillance.

https://doi.org/10.20506/bull.2023.1.3379

La santé de la faune sauvage au cœur du programme de travail de l'OMSA

ACTIONS DE L'OMSA

L'histoire de l'implication de l'OMSA dans le domaine de la santé de faune sauvage et de la biodiversité

ACTIONS DE L'OMSA

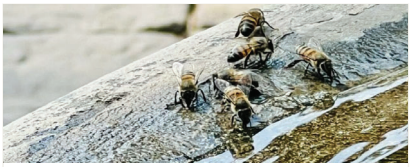

Diversité des abeilles, santé et agriculture durable en Afrique

OPINIONS ET STRATÉGIES